



HACIA ALTAMIRA

ALINEAMIENTO
HORIZONTAL

PERFIL LONGITUDINAL - RAMAL PONIENTE 0+000.00 - 2+420.00

T=1343.31



HACIA AGUILES SERCAN

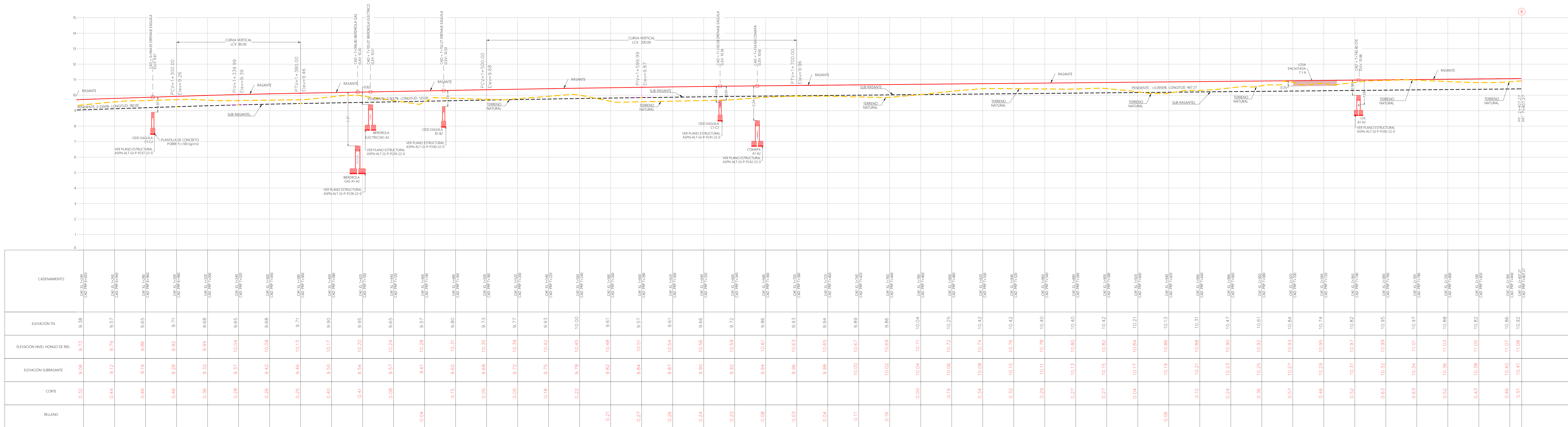

PERFIL
ESC. HORIZONTAL: 1/750
ESC. VERTICAL: 1/75

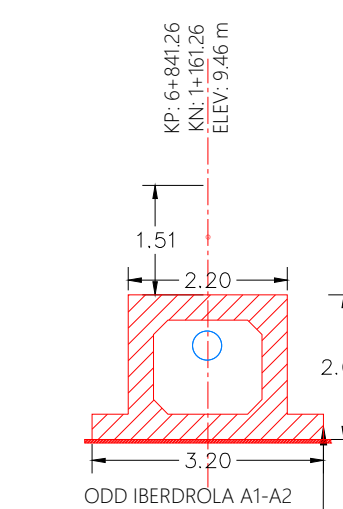

VER PLANO ESTRUCTURAL
ASPN-ALT-G-P-P235-22-0

SECCIONES
ESCALA: 1/100

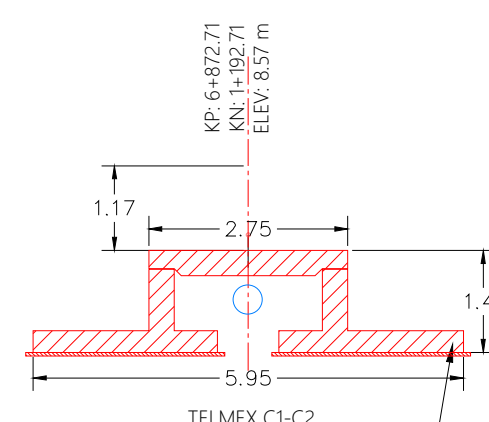

VER PLANO ESTRUCTURAL
ASPN-ALT-G-P-P236-22-0

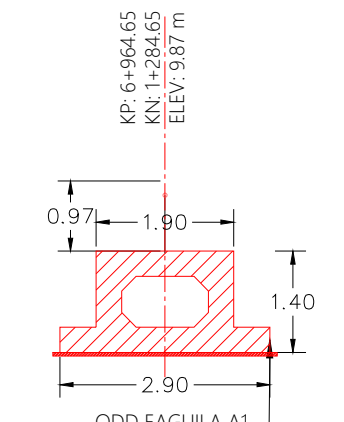

VER PLANO ESTRUCTURAL
ASPN-ALT-G-P-P237-22-0

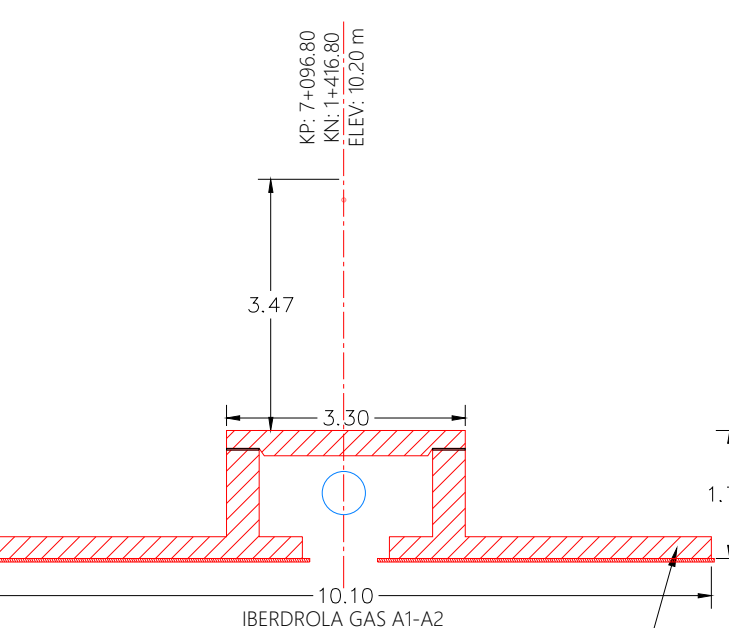

VER PLANO ESTRUCTURAL
ASPN-ALT-G-P-P238-22-0

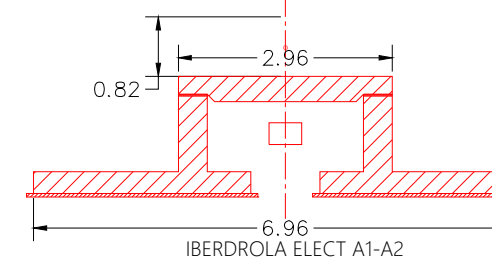

VER PLANO ESTRUCTURAL
ASPN-ALT-G-P-P239-22-0

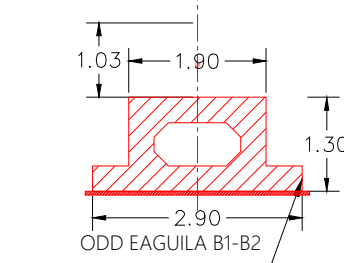

VER PLANO ESTRUCTURAL
ASPN-ALT-G-P-P240-22-0

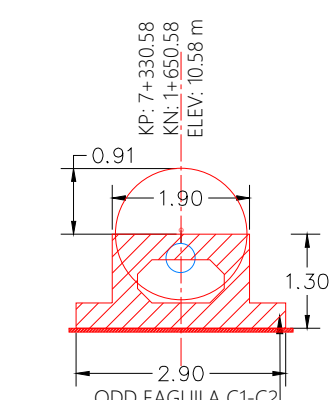

VER PLANO ESTRUCTURAL
ASPN-ALT-G-P-P241-22-0

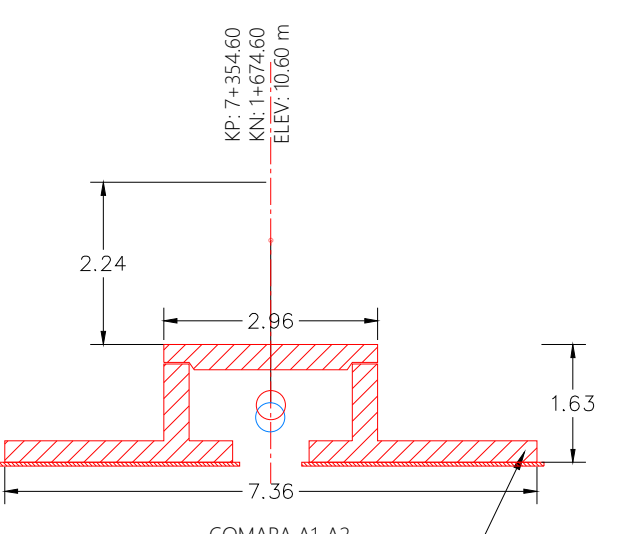

VER PLANO ESTRUCTURAL
ASPN-ALT-G-P-P242-22-0

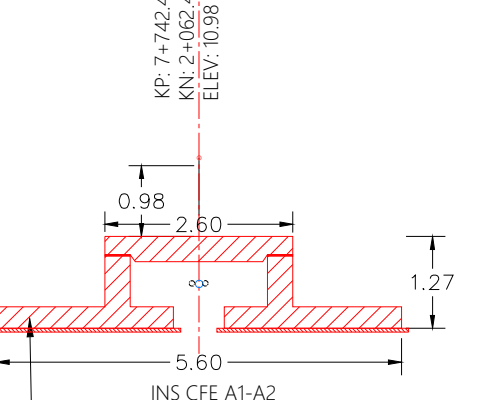

VER PLANO ESTRUCTURAL
ASPN-ALT-G-P-P243-22-0

SIMBOLOGÍA	
	RASANTE
	SUB-RASANTE
	TERRENO NATURAL
	ORIENTACIÓN GEOGRÁFICA
	5+780.00 CADENAMIENTO
	LOSA ENCASTADA
	OBRA DE PROTECCIÓN
	RUMBO

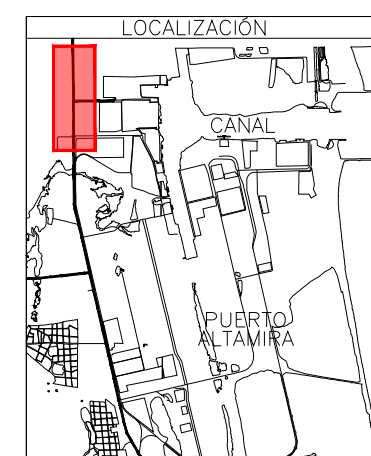

ESCALA 1/750

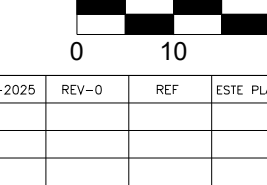

ADMINISTRACIÓN DEL SISTEMA PORTUARIO
NACIONAL ALTAMIRA S.A. DE C.V.

PROLONGACION DE VIA MC RAMAL PONIENTE KM
5+680, EN EL PUERTO DE ALTAMIRA

PERFIL LONGITUDINAL DE
PROYECTO PARTE 2

DIRECTOR GENERAL
FIDEL MALDONADO LOPEZ
VIZCARRA

GERENCIA DE INGENIERIA
HECTOR AUGUSTO FLORES GONZALEZ
INGENIERO

SUB GERENCIA TECNICA DE PROYECTOR
MARIA DE MONSERRAT VALADEZ SILVA
INGENIERO

REVISOR
RODOLFO HERRERA BANDS
INGENIERO

ACOTACIONES
MATEOS

FECHA
SEPTIEMBRE 2020

ESCALA
INDICADA

NUMERO DE PLANO
ASPN-ALT-G-I-P061-25-0

NOMBRE DEL PROYECTO

NOMBRE DEL PLANO